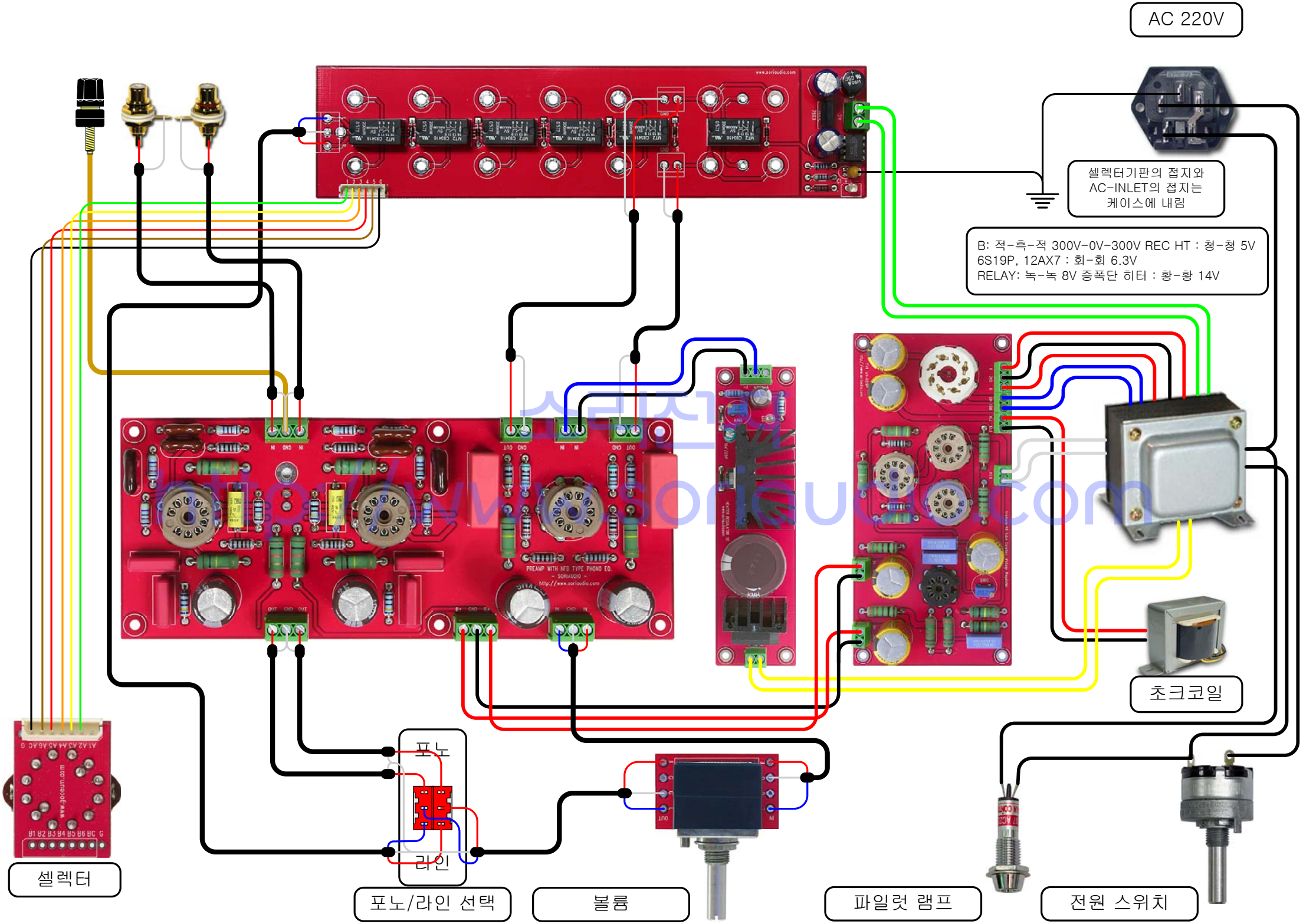
AC 220V
셀렉터기판의 접지와
AC-INLET의 접지는
케이스에 내림
B: 적-흑-적 300V-0V-300V REC HT : 청-청 5V
6S19P, 12AX7 : 회-회 6.3V
RELAY: 녹-녹 8V 증폭단 히터 : 황-황 14V
초크코일
포노
라인
셀렉터
포노/라인 선택
볼륨
파일럿 램프
전원 스위치